

**LOS INVITO A
OBSERVAR Y
RECORDAR SOBRE
NUESTRO PAÍS.**



La bandera chilena



El escudo patrio de Chile,
donde aparecen el
huemul y el cóndor.





Los **copihues** y los **zorzales** son representativos de la flora y fauna chilena.



Zorzal chileno



El **copihue** es una enredadera chilena que puede encontrarse desde Valparaíso a Temuco. Su nombre común procede de la palabra mapuche kopiw o kopiwe. La flor del copihue se caracteriza por su hermoso color rojo o blanco y en la cultura araucana es conocida como kodkülla.



Huemul :

El huemul, güemul o ciervo sur andino, es un mamífero en peligro de extinción perteneciente a la familia Cervidae que habita en la cordillera de los Andes de Chile y Argentina.





Cóndor :

El cóndor es el ave no marina de mayor envergadura del planeta. No posee subespecies . Su nombre procede del quechua cùntur.





El **cóndor** fue usado como inspiración , para crear la popular tira cómica **Condorito**, cuyo personaje representa características típicas del chileno.



A lo largo de todo **Chile** , de norte a sur , podemos encontrar los más diversos trajes típicos.





La cueca es el baile nacional y en la zona central se usa el traje de huasa elegante o el de china , como el que aquí ven. La china se acompaña del hombre vestido de gañan o huaso con su manta.



En **Chile** , Septiembre es el mes de la patria y la llegada de la primavera.

El buen tiempo invita a elevar volantines y salir de paseo.

Desierto florido , campos de hielo , viñedos , nieve , playas , campo , Isla de Pascua , montaña , etc. Todo en un mismo territorio y esperando por nosotros.



Aquí una pequeña muestra de las muchísimas alternativas que encontramos , para recorrer y disfrutar. Las hay para todos los gustos.

Chile se puede visitar durante las cuatro estaciones del año.

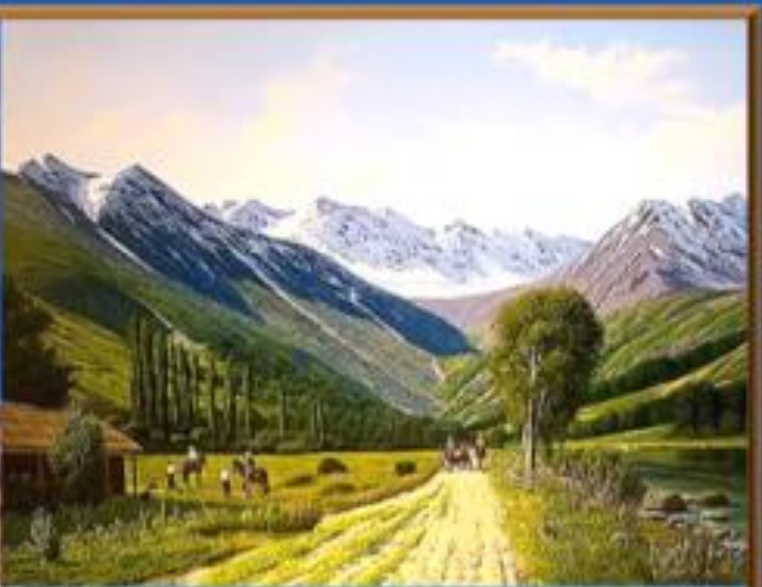
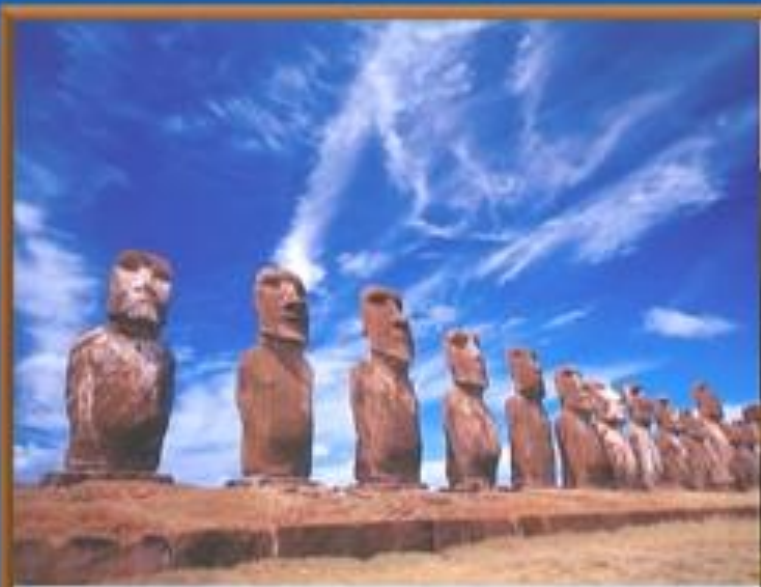







**¡FELICES FIESTAS
PATRIA!**